

Plano de evacuação das zonas baixas em situações de "Storm Surge"

durante a passagem de tufão

Situações de Ameaça de Risco Colectivo

Em conformidade com o Despacho do Chefe do Executivo n.º 78/2009, todas as corporações e serviços da administração pública, bem como quaisquer outras entidades públicas ou privadas devem observar o Sistema de Alerta e Aviso para Situações de Ameaça de Risco Colectivo, cuja cooperação possa ser reclamada nos termos da legislação aplicável em matéria de segurança interna e protecção civil.



Durante o aviso de "Storm surge", devemos deslocar-nos imediatamente, com a nossa família, para locais altos.

Linhas de emergências e de auxílio

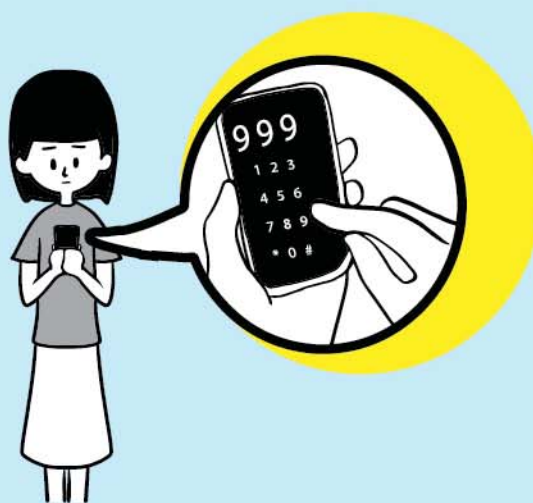

| | |
|---|------------------------------|
| Corpo de Polícia de Segurança Pública | 999 - 110 112 - 2857 3333 |
| Corpo de Bombeiros | 120 - 119 - 2857 2222 |
| Centro de Operações de Protecção Civil | |
| Linha de pedido de auxílio e de consulta | 8897 0160 - 8897 0170 |
| Centro de Operações das Ilhas | 2888 2070 |
| Serviços de Alfândega | 855 9944 |
| Polícia Judiciária | 993 |

1

Atenção às difusões de aviso de "Storm Surge" e evacuação



Televisão/rádio



Informações da Internet



Difusões nas ruas

2

Levar consigo os objectos pessoais



Sair com todos os membros da família



Deslocar-se a pé para local mais alto:

1. Casa de familiares
2. Ajuda dos vizinhos
3. Centro de abrigo



As pessoas com necessidades especiais podem apanhar transportes em local de encontro determinado a fim de se deslocarem para o centro de abrigo



Cumprir as instruções de evacuação das polícias

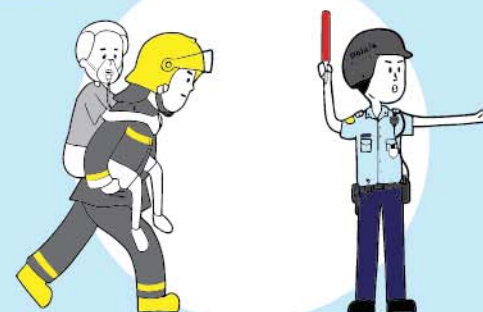

5

Fechar as portas e janelas e desligar o gás, electricidade e água

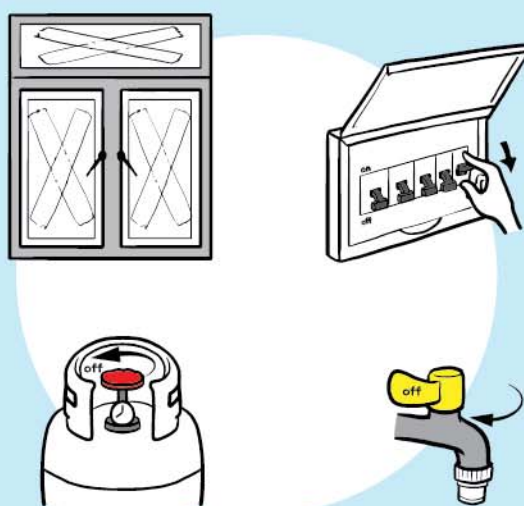

4



3

Evacuação segura e ordeira

Procede-se à evacuação segura, ordeira e atempada para local seguro e de acordo com os procedimentos pré-estabelecidos. (casa de familiares e vizinhos, centro de abrigo)



Evacuação rápida e segura

Procede-se à evacuação rápida e segura.



Evacuação de emergência

Procede-se à evacuação de emergência em tempo limitado para assegurar a vida das populações. (deslocar os residentes para locais mais altos ou local de permanência para evacuação de emergência)



Centros de abrigo

| Nome | Endereço |
|--|------------------------------|
| 1. Centro de Acolhimento da Ilha Verde | Avenida do Conselheiro Borja |
| 2. Pavilhão Polidesportivo Tap Seac - pavilhão A | Rua de Ferreira do Amaral |
| 3. Pavilhão Polidesportivo Tap Seac - pavilhão B | Rua de Ferreira do Amaral |
| 4. Instituto Salesiano | Rua de S. Lourenço, no.16 |
| 5. Escola Estrela do Mar | Rua do Padre António, no.36 |
| 6. Pavilhão Desportivo da Escola Luso-Chinesa Técnico Profissional | Rua Primeiro de Maio |
| 7. Escola Secundária Pui Ching | Avenida Horta e Costa, no.7 |
| 8. Pavilhão Polidesportivo do Instituto Politécnico de Macau | Rua de Luís Gonzaga Gomes |

| Nome | Endereço |
|---|---|
| 9. Colégio Mateus Ricci | Travessa de S. Paulo, no.1A |
| 10. Centro de Acolhimento da Taipa | Rua do Regedor, Taipa |
| 11. Centro de formação do Ed. "César Fortune" | Estrada Coronel Nicolau de Mesquita, Taipa |
| 12. Centro Desportivo Olímpico | Avenida Olímpica, Taipa |
| 13. Centro de Formação das Águias Voadoras | Rua da Cordoaria, no.46, Coloane |
| 14. Escola Superior das Forças de Segurança de Macau | Calçada do Quartel, Coloane |
| 15. Centro de Acção Social da Taipa e Coloane | Seac Pai Van, Coloane |
| 16. Nave Desportiva dos Jogos da Ásia Oriental de Macau | Avenida da Nave Desportiva (Praça dos Jogos da Ásia Oriental) |

Declaração do estado de restabelecimento da segurança pelo governo



Regresso ao domicílio

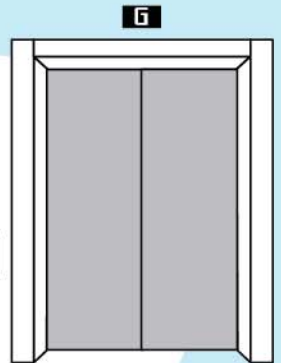

Recuperação e limpeza



Local de encontro para as pessoas com necessidades especiais ou local de permanência para evacuação de emergência

| Nome | Endereço |
|--|---|
| 1. Centro de Acolhimento da Ilha Verde | Avenida do Conselheiro Borja (em frente à Escola de Santa Teresa) |
| 2. Mercado do Patane | Avenida de Demétrio Cinatti |
| 3. Mercado Municipal de S. Lourenço | Rua da Praia do Manduco |
| 4. Mercado de S. Domingos | Rua dos Mercadores |